



Preisliste Haustechnik 2023

Wir über uns



- Wärmespeicher
- Installation
- Spülkastentechnik
- Fußbodenheizung
- Wärmepumpen
- Heizkörper
- Anbindesysteme
- NEU: Wohnungsstationen
- Sanitärartikel
- Wohnraumlüftung
- Solarthermie

Steil Systemtechnik - von Profis für Profis

Wir sind Vollsortimentanbieter rund um die Haus- und Gebäudetechnik und überzeugen unsere Partner im Fachhandwerk (Heizungs- und Installationsbetriebe) durch Top-Qualität zu Top-Preisen. Darüber hinaus beliefern wir unsere Kunden im Vertriebsgebiet Gerolstein, Gummersbach, Bochum, Neustadt, Bremen, Saarbrücken, Bad Segewerk, Hockenheim & Luxemburg – bei Bedarf auch bundesweit – zuverlässig und termingerecht durch unseren eigenen Fuhrpark.

Nach dem Motto „von Profis für Profis“ umfasst unser Produktangebot technisch ausgereifte und montagefreundliche Produkte namhafter Hersteller, die für eine erfolgreiche Gesamtinstallation in der Haus- und Gebäudetechnik beitragen. Neben dem Kernsortiment **Fußbodenheizung** bieten wir hochqualitative Produktlösungen für **Pumpen, Speicher, Sanitär** sowie eine große Auswahl an **Sanitärartikeln, Badheizkörper** sowie **regenerative Energieerzeuger**.

Wir beraten Sie gerne im Bereich der ganzheitlichen Haustechnik. Diese umfasst u.a. die richtige Auswahl der Fußbodenheizung, die ideale Wärmepumpe oder die optimale Dimension des Rohrnetzes.

Fragen Sie nach!

Inhaltsverzeichnis

04	Absperrarmaturen
06	Heizungspumpen / Heizungszubehör
07	Ausdehnungsgefäße Heizung 1,5 bar / Wasseraufbereitung / Sicherheitscenter
08	Heizkörper Zubehör
09	Wohnungswasserzähler
10	Badheizkörper - Mittelanschluss - gerade - RAL 9016 / Badheizkörper elektronisch - gerade - RAL 9016 Heizkörper TEO / Heizkörper Vertikal Plan
11	Durchlauferhitzer Bosch / Wohnraumlüftung
12	Vorwandinstallation Jomo
13	Zubehör Jomo
14	Vorwandinstallation Geberit / Sanitär Acryl Wannen
15	Sanitär Zubehör
16	Sanitärbefestigungen
17	Kleb-Dichtstoffe & Reiniger / Der Blaue - Installationshilfe / Rohrschelle
18	Stockschrauben / Schrauben etc. / Kunststoffdübel
19	Lochband / Fix-Pin / Setzeisen / Schnellzement / Neo Fermit - Hanfspule - Gleitmittel u.a.
20	Rohrisolierung
21	Rotguss Doppelnippel / Rotguss Muffe / Rotguss T-Stück / Rotguss Winkel I+I & I+A, 90 Grad
22	Rotguss Stopfen / Rotguss Kappe / Rotguss Reduzierung AG/IG
23	Rotguss Reduzier Nippel AG/IG / Rotguss Reduzier Muffe AG/IG / Rotguss Hahn Verlängerung / Eurokonus
24	2 in 1 AQUAGAS: CU Bogen
25	CU Muffe - Kupplung / CU Schiebemuffe/Langmuffe / CU T-Stück / CU T-Stück Reduziert
26	CU T-Stück Reduziert / CU Reduziert Muffe / CU Reduziert Nippel / CU Kappe
27	CU Wandscheibe / CU Presswinkel AG / CU Presswinkel IG
28	CU Übergangsnippel AG / CU Übergangsmuffe IG / CU Rohr in Stangen a 5m
29	HT Safe: HT Safe Rohr
30	HT Safe Bogen
31	HT Safe Abzweig / HT Safe Reduktion / Übergangrohr
32	HT Safe Reinigungsrohr / HT Safe Überschiebmuffe / HT Safe Stopfen / HT Safe Siphonwinkel / HT Zubehör
33	Notizen
35	Standorte

Absperrarmaturen

Bezeichnung	Euro/Stück	Art-Nr.
ISO-T-Kugelhahn - 1/2" IG/IG - m. T-Griff	8,60	45020011
ISO-T-Kugelhahn - 3/4" IG/IG - m. T-Griff	11,80	45020012
ISO-T-Kugelhahn- 1" IG/IG - m. T-Griff	16,90	45020013
ISO-T-Kugelhahn - 1 1/4" IG/IG - m. T-Griff	24,60	45020014
ISO-T-Pumpenkugelhahn- 1" IG/IG - m. T-Griff	21,00	45020015
ISO-T-Kugelhahn 1" m. Schwerkraftbremse & Aufstellvorrichtung	21,80	45020016
KFE-Hahn 1/2" Heizung	14,90	45020017
KFE-Hahn 1/2" Silence Edition Grün	15,80	45020018
Kugelhahn 3/8", Flügelgriff KF-R10	8,40	11380012
Kugelhahn 1/2", Flügelgriff KF-R15	10,60	11380013
Kugelhahn 3/4", Flügelgriff KF-R20	15,60	11380014
Kugelhahn 1", Flügelgriff KF-R25	29,00	11380015
Kugelhahn 1 1/4", Flügelgriff KF-R32	43,00	11380016
Kugelhahn 3/8", Hebelgriff KH-R10	7,00	11380007
Kugelhahn 1/2", Hebelgriff KH-R15	10,60	11380008
Kugelhahn 3/4", Hebelgriff KH-R20	16,20	11380009
Kugelhahn 1", Hebelgriff KH-R25	24,00	11380010
Kugelhahn 1 1/4", Hebelgriff KH-R32	36,40	11380011
Kugelhahn DVGW 1/2"	14,20	11380031
Kugelhahn DVGW 3/4"	22,00	11380032
Kugelhahn DVGW 1"	27,00	11380033
Kugelhahn DVGW 1 1/4"	53,80	11380034



Absperrarmaturen

Bezeichnung	Euro/Stück	Art-Nr.
KFR-Ventil 1/2" m. Entleerung delphis Xpert	25,10	45020019
KFR-Ventil 3/4" m. Entleerung delphis Xpert	28,10	45020020
KFR-Ventil 1" m. Entleerung delphis Xpert	32,20	45020021
KFR-Ventil 1 1/4" m. Entleerung delphis Xpert	40,10	45020022
KFR-Ventil 1/2" ohne Entleerung delphis Xpert	22,90	45020057
KFR-Ventil 3/4" ohne Entleerung delphis Xpert	25,60	45020023
KFR-Ventil 1" ohne Entleerung delphis Xpert	29,30	45020024
Schrägsitzventil 1/2" m. Entleerung delphis Xpert	18,30	45020025
Schrägsitzventil 3/4" m. Entleerung delphis Xpert	23,10	45020026
Schrägsitzventil 1" m. Entleerung delphis Xpert	28,70	45020027
Schrägsitzventil 1 1/4" m. Entleerung delphis Xpert	41,70	45020028
Schrägsitzventil 1/2" ohne Entleerung delphis Xpert	17,20	45020029
Schrägsitzventil 3/4" ohne Entleerung delphis Xpert	21,70	45020030
Schrägsitzventil 1" ohne Entleerung delphis Xpert	27,00	45020031
Kunststoff Rohrnippel 3/4"x110 mm	4,90	45020058
Kugelhahn 3/4" m. Überwurf	19,90	45020032
Kugelhahn 3/4"x3/4" AG/IG m. VS	35,20	45020033
Zentralverteiler 3 Abg. 1 1/4" – R582	308,80	45020034
R 851T Kugelhahn 3/4" mit Messsondenanschluss	58,80	45020501
Kemper Außenzapfstelle 1/2"	128,00	48010006

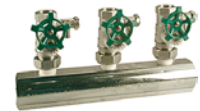

Heizungspumpen

Bezeichnung	Euro/Stück	Art-Nr.
Heizungspumpe WITA DN 25 - 4-6	165,00	48020000
Pumpenverschraubung 1 1/2"ÜW x 1"IG	16,50	45020035
Lowara Zirkulationspumpe ECOCIRC Pro 15-1 /110	239,00	48020005
Kondensatpumpe mit 6 mtr. Schlauch	192,00	48020006
Pumpenverschraubung 1 1/4"ÜW x 3/4"IG	21,50	48020007



Heizungszubehör

Bezeichnung	Euro/Stück	Art-Nr.
DN 25 Schlammabscheider delphis Xpert	182,00	45020036
Thermostatischer Brauchwassermischer 3/4"	110,00	11380030
Thermische Ablaufsicherung STS20	105,00	11380020
Sicherheitsgruppe 3/4" - 6, 8, 10 bar mit Isolierung	233,80	45020037
Kesselsicherheitsgruppe DN25 bis 50kW	54,80	45020038
Schnellentlüfter 1/2"	14,20	45020039
Schnellentlüfter 3/8"	19,80	11380021
Sicherheitsventil 1/2" x 3/4" 3 bar	19,20	45020040
Sicherheitsventil 1/2" x 3/4" 6 bar	19,20	45020041
Sicherheitsventil 1/2" x 3/4" 8 bar	19,20	45020062
Sicherheitsventil 1/2" x 3/4" 10 bar	19,20	45020043
Pumpengruppe DN 25 HKM	380,00	11380002
Pumpengruppe DN 25 HK	220,00	11380000
Pumpengruppe DN 32 HKM	480,00	11380003
Pumpengruppe DN 32 HK	298,00	11380001
Verteilerbalken VB25/32 für 2 Pumpengruppen	260,00	11380004
Verteilerbalken VB25/32 für 3 Pumpengruppen	350,00	11380005
Wandhalter zu Verteilerbalken	38,00	11380006



Ausdehnungsgefäße Heizung 1,5 bar

Bezeichnung	Euro/Stück	Art-Nr.
25 Liter Ausdehnungsgefäß	65,90	45020065
35 Liter Ausdehnungsgefäß	79,50	45020066
50 Liter Ausdehnungsgefäß	90,00	45020051
80 Liter Ausdehnungsgefäß	156,30	45020067
100 Liter Ausdehnungsgefäß	282,40	45020068
Wandhalterung 8 - 25 Liter	22,40	45020071
Kappenventil 3/4"	25,50	45020072
Kappenventil 1"	30,10	45020073



Wasseraufbereitung

Bezeichnung	Euro/Stück	Art-Nr.
UWS Heaty Complete Home max Füll. 60 l/h max Kap. 112,5L	640,00	41210017
Nachfüllkartusche UWS	68,00	41210020
Orben - HW-Nachspeisestation UNO max. Füll. 60 l/h	640,00	41210000
Orben - HW-Nachfüllkartusche UNO	70,00	41210001
Watercryst Biocat KS 3000	Auf Anfrage	41210005
Watercryst Biocat KLS 3000-C	Auf Anfrage	41210006
Watercryst Biocat KLS 4000	Auf Anfrage	41210007
Watercryst Biocat KS 4000	Auf Anfrage	41210008
Druckminderer mit Rückspülfilter GUBI-E- 1"	195,00	48010007
Druckminderer mit Rückspülfilter GUBI-E- 1 ¼"	298,00	45020045
Bolero BWT Hauswasserstation	364,00	45020046

Sicherheitscenter

Bezeichnung	Euro/Stück	Art-Nr.
12 Liter Sicherheitscenter 3/4" 6 bar	320,00	45020047
18 Liter Sicherheitscenter 3/4" 6 bar	360,00	45020048

Heizkörper Zubehör

Bezeichnung	Euro/Stück	Art-Nr.
Hahnblock 1/2" x 3/4" Eurokonus - Durchgang	17,80	49080011
Hahnblock 1/2" x 3/4" Eurokonus - Eck	17,80	49080012
Rücklaufverschraubung 1/2" - Durchgang	10,20	49080013
Rücklaufverschraubung 1/2" - Eck	10,20	49080014
Thermostatventil 1/2"- Durchgang	25,00	49080015
Thermostatventil 1/2"- Eck	25,00	49080016
Thermostatventil Winkeleck links 1/2"	38,00	49080017
Thermostatventil Winkeleck rechts 1/2"	38,00	49080018
Thermostatventil Axial 1/2"	32,00	49080019
Thermostatkopf BasePro	16,80	49080021
Heizkörper Entlüftungsstopfen 1/2"	2,06	49080022
Heizkörper Blindstopfen verc. 1/2"	1,46	49080023
Klemmverschraubung CU - 3/4x15	3,10	49080024
Multihahnblock Freestyle weiß – Eck und DG	89,00	49080000
Multihahnblock Freestyle chrom – Eck und DG	94,00	49080025
Doppelrosette 50 mm KST 16-18 mm	2,80	49080026
Rosette KST 16-18 mm	1,00	49080027



Wohnungswasserzähler

Unterputz	Euro/Stück	Art-Nr.
Messpatrone kalt mit Beglaubigung	59,00	49080028
Messpatrone warm mit Beglaubigung	59,00	49080029
Mircoblock-Duo 3/4" IG, messing (trennbar)	172,00	49080031
Aufputzset chrom V2 180x150 Doppelblende für Microblock Duo	38,50	49080030
Aufputzset chrom 100x150 Einzelblende	18,60	49080032



Aufputz	Euro/Stück	Art-Nr.
Wohnungswasserzähler 1/2" – kalt mit Beglaubigung	39,00	49080033
Wohnungswasserzähler 1/2" – warm mit Beglaubigung	39,00	49080034
NZR-Wärmemengenzähler 1,5 qm 110mm BL mit Beglaubigung	240,00	49080035



Zubehör	Euro/Stück	Art-Nr.
Zählerverschraubung 1/2" AG x 3/4" Überwurf	8,00	49080036
Zählerverschraubung 3/4" AG x 1" Überwurf	12,00	49080037
Kugelhahn 3/4" m. Überwurf	19,90	45020032
R 851T Kugelhahn 3/4" mit Messsondenanschluss	58,80	45020501
Kunststoffrohrnippel 3/4" x 110 mm	4,90	45020058

Badheizkörper - Mittelanschluss - gerade - RAL 9016

Maße (Höhe x Breite)	Euro/Stück	Art-Nr.
1000 x 500	150,00	44100001
1200 x 500	164,00	44100002
1600 x 500	190,00	44100003
1800 x 500	204,00	44100004
1200 x 600	170,00	44100005
1600 x 600	200,00	44100006
1800 x 600	210,00	44100007



Badheizkörper elektronisch - gerade - RAL 9016

Maße (Höhe x Breite)	Euro/Stück	Art-Nr.
1750 x 600 1000 Watt	390,00	44100011
1600 x 600 800 Watt	365,00	44100010

Heizkörper TEO

Maße (Höhe x Breite)	Euro/Stück	Art-Nr.
Anthrazit - 1800 x 445	312,00	44100008
Verkehrsweiß - 1800 x 445	304,00	44100009
Tiefschwarz - 1800 x 445	312,00	44100013
Anthrazit - 1200 x 445	240,00	44100016
Verkehrsweiß - 1200 x 445	236,00	44100018
Tiefschwarz - 1200 x 445	240,00	44100017

Heizkörper Vertikal Plan

Maße (Höhe x Breite)	Euro/Stück	Art-Nr.
Typ 22: 1800 x 600 weiß Mittelanschluss	940,00	44100014
Typ 22: 1800 x 500 weiß Mittelanschluss	830,00	44100015

Durchlauferhitzer Bosch

Bezeichnung	Euro/Stück	Art-Nr.
Durchlauferhitzer Serie TR5000, Model TR5001 - 21 kW, elektronisch geregelt	486,00	49070000



Wohnraumlüftung

Bezeichnung	Euro/Stück	Art-Nr.
Kleinraumventilator DN 100 S Fördervolumen 70m³/h / 90m³/h	73,30	14120039
Kleinraumventilator DN 100 N Einstellbare Nachlaufzeit 3 – 25 min. Fördervolumen 70m³/h / 90m³/h	96,52	14120040
Kleinraumventilator 100 F Einstellbarer Feuchtesensor 40-90% Luftfeuchte Fördervolumen 70m³/h / 90m³/h	155,52	14120041



Bezeichnung	Euro/Stück	Art-Nr.
Wandhülse 114 x 114 x 500 (Kernbohrung min 115mm)	25,51	14120042
Unterputzgehäuse ER-GH Kst. Ausblasstutzen, 250x250x110mm, DN 75/80	56,98	14120000

Bezeichnung	Euro/Stück	Art-Nr.
Ventilatoreinsatz ER-EC Fördervolumen 30m³/h / 60m³/h, 15 min. Nachlauf	200,47	14120001



Bezeichnung	Euro/Stück	Art-Nr.
Abdeckung ER-A Standard	28,98	14120002
Abdeckung ER-AK mit intelligentem Zeitmodul	78,40	14120003
Abdeckung ER-AH Feuchtesteuerung	159,13	14120004
Abdeckung ER-AB Bewegungsmelder	155,66	14120005

Bezeichnung	Euro/Stück	Art-Nr.
Montagehalter für UP-Gehäuse	20,65	14120030



Vorwandinstallation Jomo

Bezeichnung	Euro/Stück	Art-Nr.
WC- Element SLK 1120 mm (inkl. Befestigung / Drückerplatte)	234,80	48030002

Bezeichnung	Euro/Stück	Art-Nr.
WC- Element SLS 980 mm	288,00	48030003

Bezeichnung	Euro/Stück	Art-Nr.
WC-Element kurz SLS 820 mm	284,00	48030004

Bezeichnung	Euro/Stück	Art-Nr.
WT- Element 1120 mm (inkl. Befestigung)	124,00	48030005

Bezeichnung	Euro/Stück	Art-Nr.
Urinal- Element 1120 mm	295,00	48030006

Bezeichnung	Euro/Stück	Art-Nr.
BD-Element 1120 mm	148,00	48030007

Bezeichnung	Euro/Stück	Art-Nr.
Befestigung 135–175 mm, für: BD/Urinal/WC kurz (820 & 980)	19,80	48030008



Zubehör Jomo

Bezeichnung	Euro/Stück	Art-Nr.
Drückerplatte für WC-Element SLK Exclusive - weiß	47,00	48030009

Bezeichnung	Euro/Stück	Art-Nr.
Drückerplatte für WC-Element kurz SLS Trend - weiß	56,00	48030010

Bezeichnung	Euro/Stück	Art-Nr.
Drückerplatte für Urinal Exclusive - weiß	116,00	48030011

Bezeichnung	Euro/Stück	Art-Nr.
Werit Schallschutzset mit Unterlage und Schraubentkopplung	8,60	48030013

Bezeichnung	Euro/Stück	Art-Nr.
HT-Reduzierung - 110x90	3,14	44230492



Vorwandinstallation Geberit

Bezeichnung	Euro/Stück	Art-Nr.
WC- Element Duofix 1120 mm (inkl. SIGMA Spülkasten)	330,00	48030000
WT- Element Duofix 1120 mm	176,00	49020000

Bezeichnung	Euro/Stück	Art-Nr.
Geberit Bausatz für Vorwand Montage	30,00	48030001

Bezeichnung	Euro/Stück	Art-Nr.
Sigma 20 Betätigungsplatte	110,00	48030014
Sigma 01 Betätigungsplatte	100,00	48030015

Sanitär Acryl Wannen

Brausewanne Superflach - 2,5 bis 3,5 cm

Bezeichnung	Euro/Stück	Art-Nr.
80x80	283,00	49020002
90x80	285,00	49020003
90x90	298,00	49020004
90x100	369,00	49020005
90x120	448,00	49020006
100x80	366,00	49020007
120x80	424,00	49020008

Brausewanne 6,5 cm

Bezeichnung	Euro/Stück	Art-Nr.
80x80	213,00	49020009
90x75	222,00	49020010
90x90	222,00	49020011

Badewanne

Bezeichnung	Euro/Stück	Art-Nr.
160x70 Ablauf seitlich	298,00	49020014
170x75 Ablauf seitlich	298,00	49020015
Duo 170x75 Ablauf mittig	390,00	49020012
Duo 180x80 Ablauf mittig	450,00	49020013



* Abbildung ähnlich

Sanitär Zubehör

Bezeichnung	Euro/Stück	Art-Nr.
Eckventil 1/2" silence Edt. DVGW & SDAG	7,80	49010001
Kombieck- / Doppelspindeldeckventil 1/2" DVGW	23,50	49010002
GA-Ventil Auslaufventil 1/2" DVGW	20,10	49010003
Zapfhahn mit Be- und Entlüftung 1/2" DVGW	20,60	49010004
Hahnrosette 1/2" x 10 mm chrom	1,80	49010029
Röhrensiphon Plus verchromt 1 1/4"	18,80	49010005
WM-Siphon Unterputz 40/50	19,00	49010006
WM Siphon KST 1 1/4"x50	8,20	49010007
Trichter Siphon KST 1 1/4"x50	8,80	49010008
Geruchsverschluss Spüle/Küche - KST 1 1/4"x50	6,20	49010009
Raumsparsiphon DN32	54,00	48010019
Design Flaschensiphon, chrom 1 1/4"x32 mm	40,50	49010032
Hans Grohe I-Box	135,00	48010000
Wandanschlussbogen delpis unic Mit Rückflussverhinderer Inkl. Handbrausehalter	65,00	49010025



Bezeichnung	Euro/Stück	Art-Nr.
HT-Gummi 40/30	1,60	49010036
HT-Gummi 50/40	2,15	49010011
HT-Gummi 50/30	2,32	49010012
WT-Befestigung	3,10	49010010

Bezeichnung	Euro/Stück	Art-Nr.
Viega Bodenablauf 4935.1 Ablauf waagrecht, 10x10 cm	50,00	49010030
Duschablauf 1 1/2x40/50	30,00	49010031
BW-Funktionseinheit SWING PLUS Geruchsverschluss 90 mm Bowdenzug 1000mm f. Sonderwannen	120,00	49010021
Bedieneinheit SWING PLUS Inkl. Designelement mattchrom	60,00	49010022
BW-Funktionseinheit SWING Geruchsverschluss 90 mm Bowdenzug 1000mm f. Sonderwannen	45,00	49010023
Bedieneinheit SWING Inkl. Designelement mattchrom	38,00	49010024



Sanitärbefestigungen

Bezeichnung	Euro/Stück	Art-Nr.
Duschwannenfuß DWF GIGA für Stahl/Acryl 800x750 bis 1000x1000 Verstellbereich 135-200 mm	52,00	49010013
Badewannenfuß WF für Acryl bis 1800x800mm Verstellbereich 120-195 mm	62,00	49010014
Wannenrandleisten WRL2 mit 2 Befestigungsleisten L=650 mm	49,00	49010015
Wannenrandleisten WRL3 mit 3 Befestigungsleisten L=650 mm (jeweils mit 2 Stück Klickanker)	66,00	49010016
Wannenanker Premium 2 x Wandanker zur Auflage und Klemmung 1 x Wandanker nur zur Auflage	35,00	49010017
Wannendichtband 3,3 m Kapillarschutzstreifen 3,3 m	39,00	49010018
Schallschutzset WC	3,50	49010019
Schallschutzset Waschtisch	5,50	49010020



Kleb-Dichtstoffe & Reiniger

Bezeichnung	Euro/Stück	Art-Nr.
Allcon 10 Konstruktionsklebstoff 310 ml	32,50	44540004
Geko Hybrid POP 1- Komponenten Kleb-/Dichtstoff 310 ml	30,30	44540005
Silicon transparent 310 ml	12,10	44540006
Silicon weiß 310 ml	12,10	44540007
Silicon lichtgrau 310 ml	12,10	44540008

Bezeichnung	Euro/Stück	Art-Nr.
Wannenträger-Fixierschaum 2 Komponenten 400 ml Dose	23,10	44540010
Pistolenschaum 750 ml 1 Komponenten PE Schaum	15,60	44540011
Schacht- und Brunnenschaum 750 ml	15,80	44540032
Glättemittel für Dichtstoffe Sprühflasche 500 ml	11,60	44540016
NBS Pistole Blau für Pistolenschaum	40,80	44540017
Montageschaum Polyurethan	15,60	44540018



Der Blaue - Installationshilfe

Bezeichnung	Euro/Stück	Art-Nr.
Der Blaue Set Auffangwanne 10l, Akku, Pumpe	540,00	44540003

Rohrschelle

Größe	Euro/Stück	Art-Nr.
12-15 mm	0,56	44170000
15-19 mm	0,62	44170001
20-23 mm	0,64	44170002
26-30 mm	0,68	44170003
31-36 mm	0,70	44170004
40-43 mm	0,78	44170005
50-55 mm	0,98	44170006
72-83 mm	1,58	44170007
87-92 mm	1,88	44170008
102-116 mm	2,10	44170009
125-130 mm	7,60	44170024

Stockschrauben / Schrauben etc.

Stockschraube

Größe	Euro/Stück	Art-Nr.
M8x60	0,22	44170010
M8x80	0,28	44170011
M8x100	0,32	44170012
M8x120	0,38	44170013
M8x140	0,42	44170014

Sechskant-Holzschraube

Größe	Euro/Stück	Art-Nr.
M8x60	0,22	44170015

Linsenk -Holzschraube

Größe	Euro/Stück	Art-Nr.
4,5x40	0,18	44170016

Distanzmuffe verzinkt

Größe	Euro/Stück	Art-Nr.
M8x30	0,38	44170017

Gewindestange

Größe	Euro/Stück	Art-Nr.
M8 x 1000	1,90	44170018

Kunststoffdübel

Größe	Euro/Stück	Art-Nr.
6 mm	0,20	44170019
8 mm	0,26	44170020
10 mm	0,32	44170021

Lochband / Fix-Pin / Setzeisen

Bezeichnung	Euro/Stück	Art-Nr.
Montagelochband 19 mm Kst-ummantelt	12,20	44170022
Fix Pin / Obo Dübel 4 x 18 mm (VPE 100 Stück)	0,22	44170023
Setzeisen	29,90	44540019

Schnellzement

Bezeichnung	Euro/Stück	Art-Nr.
Schnellzement 15 Kg Eimer	19,50	44540020

Neo Fermit - Hanfspule - Gleitmittel u.a.

Größe	Euro/Stück	Art-Nr.
Neo Fermit 150 Gramm	5,00	44540021
Hanfspule 80 Gramm	2,90	44540022
HT-Gleitmittel 250 Gramm	8,50	44540023
Tangit Unilock Dichtfaden	25,00	44540024
Vliesstreifen - Wickelfilz 3,6m/Rolle - selbstklebend	4,50	49090001
Gewebetape - silbergrau	14,20	44540025
Bleirohrhaken 1/2" (VPE 100)	55,00	44540026
Baustopfen Blau - Kunststoff	1,00	44540027
Baustopfen Rot - Kunststoff	1,00	44540028
Tropfhülse für Baustopfen	1,70	44540029
Baustopfen Blau - Messing	2,20	44540030
Baustopfen Rot - Messing	2,20	44540031
Loctite 55 Gewindedichfaden	25,00	24170280



Rohrisolierung

Artikel	Euro/Meter	Art-Nr.
Kautschuk - 50% Dämmung 10x15 – Karton: 150 m	0,82	19410000
Kautschuk - 50% Dämmung 10x18 – Karton: 130 m	0,86	19410001
Kautschuk - 50% Dämmung 10x22 – Karton: 100 m	0,98	19410002
Kautschuk - 50% Dämmung 10x28 – Karton: 80 m	1,10	19410003
Kautschuk - 50% Dämmung 15x35 – Karton: 44 m	3,30	19410009

Artikel	Euro/Meter	Art-Nr.
Kautschuk - 100% Dämmung 20x15 – Karton: 48 m	2,90	19410010
Kautschuk - 100% Dämmung 20x18 – Karton: 40 m	3,10	19410011
Kautschuk - 100% Dämmung 20x22 – Karton: 40 m	3,38	19410012
Kautschuk - 100% Dämmung 20x28 – Karton: 40 m	3,94	19410013
Kautschuk - 100% Dämmung 30x35 – Karton: 18 m	11,02	19410016

Artikel	Euro/Meter	Art-Nr.
Dämmhülse Rot 9x18 – Karton: 130 m	1,38	19520001
Dämmhülse Rot 26x18 – Karton: 84 m	3,00	19520005
Dämmhülse Rot 25x28 – Karton: 84 m	5,56	19520007

* jeweils 2 Meter Stangen

Größe	Euro/Meter	Art-Nr.
Vlies Isolierung 4x15	0,62	19080001
Vlies Isolierung 4x18	0,66	19080002
Vlies Isolierung 4x22	0,74	19080003
Vlies Isolierung 4x28	0,86	19080004
Vlies Isolierung 4x35	1,00	19080005
Vlies Isolierung 4x50	1,74	19090001
Vlies Isolierung 4x70	1,90	19090002
Vlies Isolierung 4x90	2,64	19090003
Vlies Isolierung 4x100	2,98	19090004

* jeweils 10 Meter Schlauch

Größe	Euro/Meter	Art-Nr.
PE Schlauch 4x15	0,73	19050001
PE Schlauch 4x18	0,84	19050002
PE Schlauch 4x22	0,93	19050003
PE Schlauch 4x28	0,99	19050004
PE Schlauch 4x50	1,96	19050007
PE Schlauch 4x70	2,12	19050009
PE Schlauch 4x90	2,98	19050010
PE Schlauch 4x100	3,06	19050011

Rotguss Doppelnippel

Größe	Euro/Stück	Art-Nr.
1/2"	2,90	49100000
3/4"	4,60	49100001
1"	7,70	49100002
1 1/4"	13,10	49100003

Rotguss Muffe

Größe	Euro/Stück	Art-Nr.
1/2"	4,00	49100004
3/4"	5,70	49100005
1"	8,40	49100006
1 1/4"	16,80	49100007

Rotguss T-Stück

Größe	Euro/Stück	Art-Nr.
1/2"	7,90	49100008
3/4"	15,50	49100009
1"	22,50	49100010
1 1/4"	46,40	49100011

Rotguss Winkel I+I & I+A, 90 Grad

Größe	Euro/Stück	Art-Nr.
Winkel I+I 1/2"	6,90	49100012
Winkel I+I 3/4"	8,90	49100013
Winkel I+I 1"	18,70	49100014
Winkel I+I 1 1/4"	35,60	49100015

Größe	Euro/Stück	Art-Nr.
Winkel I+A 1/2"	7,90	49100016
Winkel I+A 3/4"	9,90	49100017
Winkel I+A 1"	15,90	49100018
Winkel I+A 1 1/4"	33,30	49100019

Rotguss Stopfen

Größe	Euro/Stück	Art-Nr.
1/2"	3,40	49100020
3/4"	5,70	49100021
1"	8,40	49100022
1 1/4"	12,40	49100023
1 1/2"	20,60	49100024

Rotguss Kappe

Größe	Euro/Stück	Art-Nr.
3/8"	3,10	49100026
1/2"	3,20	49100025
3/4"	6,10	49100027
1"	14,50	49100028
1 1/4"	16,90	49100029
1 1/2"	22,90	49100030

Rotguss Reduzierung AG/IG

Größe	Euro/Stück	Art-Nr.
1/2"x3/8"	2,50	49100031
3/4"x3/8"	5,40	49100032
3/4"x1/2"	3,60	49100033
1"x1/2"	6,60	49100034
1"x3/4"	5,60	49100035
1 1/4"x3/4"	16,10	49100036
1 1/4"x1"	9,10	49100037

Rotguss Reduzier Nippel AG/IG

Größe	Euro/Stück	Art-Nr.
1/2"x3/8"	3,60	49100038
3/4"x3/8"	12,70	49100039
3/4"x1/2"	4,50	49100040
1"x1/2"	17,20	49100041
1"x3/4"	6,90	49100042
1 1/4"x3/4"	40,30	49100043
1 1/4"x1"	18,70	49100044
1 1/2" x 1"	32,80	49100045

Rotguss Reduzier Muffe AG/IG

Größe	Euro/Stück	Art-Nr.
3/8"x1/2"	5,30	49100046
3/4"x1/2"	6,40	49100047
1"x1/2"	16,00	49100048
1"x3/4"	9,40	49100049
1 1/4"x3/4"	29,00	49100050
1 1/4"x1"	39,00	49100051

Rotguss Hahn Verlängerung

Größe	Euro/Stück	Art-Nr.
1/2"x12,5	4,04	49100052
1/2"x17,5	4,74	49100053
1/2"x20	5,16	49100054
1/2"x25	6,10	49100055
1/2"x30	6,80	49100056
1/2"x40	8,86	49100057
1/2"x50	10,96	49100058
1/2"x80	16,62	49100059

Eurokonus

Größe	Euro/Stück	Art-Nr.
Doppelnippel 3/4" Eurokonus	3,04	11130007
Kupplungsstück 3/4" AG Euro x 1/2"AG	8,02	11130093

2 in 1 AQUAGAS

CU Bogen

90 Grad mit zwei Muffen

Größe	Euro/Stück	Art-Nr.
15 mm	3,50	49110000
18 mm	5,10	49110001
22 mm	5,90	49110002
28 mm	11,90	49110003
35 mm	24,40	49110004



90 Grad mit einer Muffe

Größe	Euro/Stück	Art-Nr.
15 mm	3,30	49110005
18 mm	5,00	49110006
22 mm	5,80	49110007
28 mm	13,30	49110008
35 mm	24,70	49110009

45 Grad mit zwei Muffen

Größe	Euro/Stück	Art-Nr.
15 mm	4,00	49110010
18 mm	4,50	49110011
22 mm	5,20	49110012
28 mm	16,40	49110013
35 mm	23,50	49110014

45 Grad mit einer Muffe

Größe	Euro/Stück	Art-Nr.
15 mm	3,30	49110015
18 mm	4,60	49110016
22 mm	4,80	49110017
28 mm	15,90	49110018
35 mm	22,80	49110019

CU Muffe - Kupplung

Größe	Euro/Stück	Art-Nr.
15 mm	3,40	49110100
18 mm	4,60	49110021
22 mm	5,10	49110101
28 mm	9,90	49110104
35 mm	12,30	49110024

CU Schiebemuffe / Langmuffe

Größe	Euro/Stück	Art-Nr.
15 mm	7,50	49110025
18 mm	8,30	49110026
22 mm	9,80	49110027
28 mm	14,,80	49110028
35 mm	22,60	49110029

CU T-Stück

Größe	Euro/Stück	Art-Nr.
15 mm	6,10	49110103
18 mm	8,90	49110031
22 mm	10,40	49110099
28 mm	17,30	49110032
35 mm	29,30	49110034

CU T-Stück Reduziert

Größe	Euro/Stück	Art-Nr.
15x1/2"x15	16,40	49110035
18x1/2"x18	32,20	49110036
22x1/2"x22	22,50	49110037
28x1/2"x22	31,20	49110095
35x1/2"x35	46,50	49110096

CU T-Stück Reduziert

Größe	Euro/Stück	Art-Nr.
18x15x18	8,10	49110086
22x15x15	15,10	49110039
22x15x22	9,00	49110040
22x18x22	11,90	49110042
22x22x15	15,40	49110043
28x15x28	19,70	49110044
28x18x28	30,10	49110045
28x22x22	29,30	49110046
28x22x28	19,60	49110047
28x28x22	31,45	49110111
35x15x35	32,10	49110092
35x22x35	26,70	49110093
35x28x35	28,20	49110094

CU Reduziert Muffe

Größe	Euro/Stück	Art-Nr.
18x15	14,50	49110105
22x15	15,10	49110048
22x18	16,40	49110049
28x22	19,10	49110051

CU Reduziert Nippel

Größe	Euro/Stück	Art-Nr.
18x15	3,40	49110106
22x15	3,60	49110052
22x18	4,10	49110053
28x15	9,30	49110054
28x18	10,50	49110102
28x22	9,80	49110107
35x22	11,60	49110108
35x28	12,70	49110097

CU Kappe

Größe	Euro/Stück	Art-Nr.
15	6,62	49110056
18	9,28	49110057
22	11,20	49110058
28	19,00	49110059
35	21,40	49110060

CU Wandscheibe

Größe	Euro/Stück	Art-Nr.
15x1/2"	12,90	49110061

CU Presswinkel AG

Größe	Euro/Stück	Art-Nr.
15x1/2" AG	17,60	49110109

CU Presswinkel IG

Größe	Euro/Stück	Art-Nr.
15x1/2" IG	12,10	49110110



CU Übergangsnippel AG

Größe	Euro/Stück	Art-Nr.
15x1/2"	3,90	49110067
15x3/4"	7,70	49110068
18x1/2"	5,30	49110069
18x3/4"	6,40	49110070
22x1/2"	7,90	49110071
22x3/4"	7,10	49110072
22x1"	10,70	49110073
28x3/4"	23,50	49110074
28x1"	13,10	49110076
35x 1 ¼"	32,20	49110075

CU Übergangsmuffe IG

Größe	Euro/Stück	Art-Nr.
15x1/2"	4,80	49110077
15x3/4"	10,70	49110078
18x1/2"	7,00	49110079
18x3/4"	13,70	49110080
22x1/2"	7,90	49110081
22x3/4"	7,70	49110082
22x1"	12,90	49110083
28x3/4"	25,00	49110084
28x1"	14,00	49110085
35x1 ¼"	35,30	49110098

CU Rohr in Stangen a 5m

Größe	Euro/Stück	Art-Nr.
15x1	Tagespreise	49110087
18x1	Tagespreise	49110088
22x1	Tagespreise	49110089
28x1	Tagespreise	49110090
35x1,5	Tagespreise	49110091

HT Safe

HT Safe Rohr

HT Rohr DN 40

Größe	Euro/Stück	Art-Nr.
150 mm	1,60	44230344
250 mm	1,90	44230345
500 mm	2,06	44230346
1000 mm	2,82	44230348
2000 mm	6,48	44230350

HT Rohr DN 50

Größe	Euro/Stück	Art-Nr.
150 mm	1,76	44230352
250 mm	2,06	44230353
500 mm	2,78	44230354
1000 mm	4,46	44230356
2000 mm	8,78	44230358

HT Rohr DN 75

Größe	Euro/Stück	Art-Nr.
150 mm	3,08	44230360
250 mm	3,50	44230361
500 mm	4,84	44230362
1000 mm	7,00	44230364
2000 mm	12,32	44230366

HT Rohr DN 90

Größe	Euro/Stück	Art-Nr.
150 mm	4,12	44230368
250 mm	4,26	44230369
500 mm	5,68	44230370
1000 mm	9,52	44230372
2000 mm	16,58	44230374

HT Rohr DN 110

Größe	Euro/Stück	Art-Nr.
150 mm	4,54	44230376
250 mm	5,18	44230377
500 mm	8,40	44230378
1000 mm	13,00	44230380
2000 mm	24,06	44230382

HT Safe Bogen

HT Bogen DN 40

Größe	Euro/Stück	Art-Nr.
15°	1,34	44230395
30°	1,34	44230396
45°	1,34	44230397
67°	1,34	44230398
87°	1,34	44230399

HT Bogen DN 50

Größe	Euro/Stück	Art-Nr.
15°	1,38	44230400
30°	1,38	44230401
45°	1,38	44230402
67°	1,42	44230403
87°	1,42	44230404

HT Bogen DN 70

Größe	Euro/Stück	Art-Nr.
15°	2,30	44230405
30°	2,30	44230406
45°	2,30	44230407
67°	2,40	44230408
87°	2,40	44230409

HT Bogen DN 90

Größe	Euro/Stück	Art-Nr.
15°	2,86	44230410
30°	2,86	44230411
45°	2,86	44230412
67°	2,94	44230413
87°	2,94	44230414

HT Bogen DN 110

Größe	Euro/Stück	Art-Nr.
15°	3,28	44230415
30°	3,28	44230416
45°	3,28	44230417
67°	3,36	44230418
87°	3,36	44230419

HT Safe Abzweig

HT Abzweig 45°

Größe	Euro/Stück	Art-Nr.
40x40	2,56	44230423
50x50	3,66	44230426
75x50	4,04	44230433
75x75	4,54	44230432
90x50	4,46	44230440
90x75	4,76	44230439
90x90	4,96	44230442
110x50	5,02	44230446
110x75	5,56	44230445
110x110	6,36	44230444

HT Abzweig 67°

Größe	Euro/Stück	Art-Nr.
50x50	3,66	44230428
110x110	6,50	44230447

HT Abzweig 87°

Größe	Euro/Stück	Art-Nr.
40x40	2,56	44230424
50x50	3,66	44230430
75x50	4,04	44230437
75x75	4,60	44230436
90x50	4,54	44230443
90x75	4,76	44230442
90x90	5,02	44230441
110x50	5,02	44230452
110x75	5,64	44230451
110x110	7,76	44230450

HT Safe Reduktion / Übergangrohr

Größe	Euro/Stück	Art-Nr.
50x40	1,88	44230489
75x50	2,18	44230490
90x50	2,42	44230491
90x75 - L	2,76	44230484
110x50	3,20	44230494
110x75	2,78	44230493
110x90	3,14	44230492

HT Safe Reinigungsrohr

Größe	Euro/Stück	Art-Nr.
HT Revision DN 75	7,54	44230496
HT Revision DN 90	8,74	44230497
HT Revision DN 110	9,32	44230498

HT Safe Überschiebmuffe

Größe	Euro/Stück	Art-Nr.
DN 40	1,84	44230460
DN 50	1,90	44230461
DN 75	3,08	44230462
DN 90	3,50	44230463
DN 110	3,80	44230464

HT Safe Stopfen

Größe	Euro/Stück	Art-Nr.
DN 40	1,12	44230469
DN 50	1,38	44230470
DN 75	1,68	44230471
DN 90	1,76	44230472
DN 110	1,90	44230473

HT Safe Siphonwinkel

Größe	Euro/Stück	Art-Nr.
DN 50 / 40	1,88	49190000

HT Zubehör

Größe	Euro/Stück	Art-Nr.
HT Gleitmittel 250	8,50	44540023
HT Gummi 40/30	1,60	49010036
HT Gummi 50/40	2,15	49010011
HT Gummi 50/30	2,32	49010012

Notizen

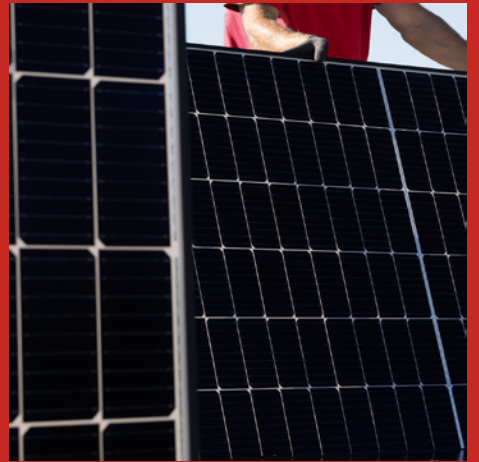

Steil Systemtechnik GmbH

Vulkanring 3a
54568 Gerolstein
Tel.: (0 65 91) 98 36 92
Fax: (0 65 91) 98 47 45
gerolstein@steil-systemtechnik.com

Niederlassung Bremen

Insterburger Str. 25
28207 Bremen
Tel.: (04 21) 40 89 35 19
Fax: (04 21) 40 89 35 24
bremen@steil-systemtechnik.com

Niederlassung Gummersbach

Am Faulenberg 5
51674 Wiehl-Oberbantenberg
Tel.: (0 22 62) 78 89 08 0
Fax: (0 22 62) 78 89 08 9
gummersbach@steil-systemtechnik.com

Niederlassung Saarbrücken

Nobelstraße 4a
66130 Saarbrücken
Tel.: (06 81) 41 09 60 30
saarbruecken@steil-systemtechnik.com

Niederlassung Bochum

Daimlerstraße 15
44805 Bochum
Tel.: (02 34) 41 56 95 70
Fax: (02 34) 52 00 95 45
bochum@steil-systemtechnik.com

Niederlassung Bad Segeberg

Rosenstraße 27a
23795 Bad Segeberg
Tel.: (0 45 51) 51 42 47 0
bad-segeberg@steil-systemtechnik.com

Niederlassung Neustadt

Zeiletwiesen 8
93333 Neustadt an der Donau
Tel.: (0 94 45) 46 61 69 0
Fax: (0 94 45) 46 61 69 9
neustadt@steil-systemtechnik.com

Niederlassung Hockenheim

Gleisstraße 26
68766 Hockenheim
Tel.: (0 62 05) 38 99 28 0
Fax: (0 62 05) 38 99 28 9
hockenheim@steil-systemtechnik.com

Steil Systemtechnik S.à r.l.

Zone Industrielle Rolach H5 Zone 1B
L-5280 Sandweiler/Luxemburg
Tel.: (+35 2) 27 99 50 90
Fax: (+35 2) 27 99 39 22
info@steil-luxemburg.lu



steil-systemtechnik.com

